

ボランティアズ^{京都}



表紙特集 | ボランティア×大学

同志社大学 同志社ヒーローショー同好会

子どもたちや地域の方と学生の交流を目的に活動する同志社大学公認のボランティア団体。「ヒーローが好きだから」というメンバーや「元々ヒーローは知らなくて」というメンバーも居るユニークな団体です。

ヒーロー好きはもちろん、そうでなくても楽しめるショーはプロさながら。すべて学生たちが企画構成し「ヒーローがピンチになる」場面も。自分たちが楽しいだけでなく、やるからには質を求めるという姿勢は子どもたちだけでなく、大人も見入ってしまうストーリー。行く先々で人気です。

「みんなが喜んでくれることが活動の原動力」と話すのは副代表の井上さん。自分が好きなことや得意なことを通したボランティア活動を、学生生活と両立させ、めいっぱい楽しんでいる学生たちです。

問合せ



同志社大学公認ボランティアサークル

同志社ヒーローショー同好会



公式サイト



公式Twitter



公式YouTube



ボランティア募集

はじめのいっぽ

自分のために、地域のために。
ボランティア活動は
できるときにできるぶんだけ
はじめるのがコツです。

**ピンと芽が出たところに
まずは問い合わせてみましょう。**

人生
変わっちゃう？



ヒーローショーを見る子ども
たちの喜ぶ姿や、楽しんでくれる
ことが、活動の原動力です。ショー
の依頼を通して新たな出会いはある
し、新しい街に行けることも！自分
たちが一番楽しんでます。

同志社ヒーローショー同好会(3年次)
井上 直紀さん

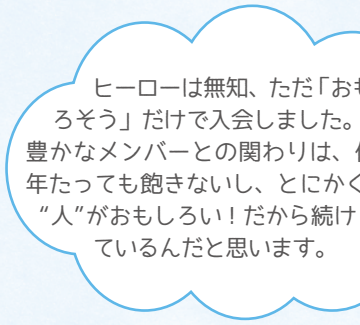

ヒーローは無知、ただ「おもしろ
そう」だけで入会しました。個性
豊かなメンバーとの関わりは、何
年たっても飽きないし、とにかく
“人”がおもしろい！だから続け
ているんだと思います。

同志社ヒーローショー同好会(3年次)
岡田 直之さん



サークルの寛容な雰囲気が魅
力です。ヒーローに詳しい人はた
くさんいるから、自分は知らなくても
大丈夫。教えてもらえます。参加したか
らこそ出会えた人もいて、参加して良
かったなと実感しています。

同志社ヒーローショー同好会(3年次)
小牟田 稜太さん

ご不明な点は福祉ボランティアセンターまで

子ども



スタッフの成長に繋がります！

京都市外

2019 KAMONASU無人島1週間チャレ ンジキャンプ[8月10日(土)~8月17日(土)]

みなさんは「無人島」と聞いて何を想像しますか？本当に人がいないの？自給自足？と想像する人も多いのではないのでしょうか。

本当に人もいなければ水も電気もありません。でもそこには普段忘れがちな人の温かさ、笑顔、涙、感動、魅力的なことがあふれています。

このキャンプも今年で17回目を迎えることができました！無人島で1週間何をするのか？それは何も決まっています。「島を探検したい」「イカダに乗って海に出たい」など「こんなことをやってみたい」という思いをスタッフみんなで出し合いながら決めていきます。自分がやりたいことを実現できるところもこのキャンプの魅力の一つです。

スタッフの役割は企画を考えることだけではなく子どもたちをサポートすることです！1週間のキャンプでは、子どもたちにとって楽しいこともあれば時に苦しいことや辛いことも。そんなとき、楽しいときは一緒に笑い、辛いときはそばにいてくれるスタッフの存在はとても大きいです。もちろん、忘れてはいけないのはあなた自身が楽しむことです！！

2019年、無人島で忘れられない夏を過ごしませんか？

わくわくボランティアボイス

KAMONASU無人島1週間チャレンジ
キャンプの魅力は「こんなことをやってみた
い」という思いをみんなで出し合いながら自分のや
りたいことを実現できるのが魅力です。自分たちで一
から考える分大変なことも多いですが、その分、やり
がいやり遂げた時の自分自身の成長を感じ
ることができます。



8月10日(土)~8月17日(土)

所 兵庫県姫路市家島群島加島(事前に数回ミーティングあり)

¥ 参加費：15,000円(当日交通費、食費、保険代含む)

NPO法人京都子どもセンター(担当：則座)

下京区五条高倉角堺町21 事務機のウエダビル206

✉ kamonasu@kodomo-doki.org

🌐 <https://www.kodomo-doki.org/>



≪韓国と日本の小学生対象イベント≫

上京区

韓国の小学生と日本の小学生の交流をサポートしませんか

韓国からの小学生30名と、日本の小学生の交流プログラムを一緒につくります。野外料理と外遊びを中心に計画しています。事前ミーティング(2回程)があります。子どもと一緒に学び、遊ぶことが好きな方を募集します。

●活動当日の流れ

8:30 集合(場所: 京都YWCA)
京都YMCAリトリートセンターへ
貸切バスで移動

17:30 京都YWCAにて解散
ご興味のある方はご連絡ください。詳細ご説明いたします。



7月20日(土) 10:00~ 他1回程度
【当日】8月2日(金) 京都YMCAリトリートセンター
(8:30 ~ 17:30)

所 京都YWCA

地下鉄「丸太町」徒歩8分、市バス「烏丸丸太町」徒歩9分

事前ミーティングと当日の自宅から京都YWCAまでの交通費を支給します

京都YWCA (担当: 上田)

上京区室町通近衛町44

TEL 075-431-0351 FAX.075-431-0352

office@kyoto.ywca.or.jp

≪未来と一緒にひらきましょう!~参加とボランティアを通し問題を解消しよう~≫

南区

「方法と技術の学校」
ボランティア・参加者募集

近年、学校教育をめぐる問題は新聞やニュースを通じて大きく取り上げられています。とりわけいじめや体罰の問題においては、社会の目が厳しくなっているにもかかわらず自ら命を絶ってしまう子どもがいる現状が悲しくてたまりません。

「方法と技術の学校」では子どもたち自身に問題を対処する能力を、教員が生徒と共に考えぬく環境が開かれていないのではと思うのです。子どもたちが安心して学校生活を、そして大人の階段を上がっていけるよう、一緒に考え、議論し、活動をしてくださるボランティア・参加者を募集します。

【活動例】

- 問題解消の方法と技術(苦しみ悲しみの問題を聞く傾聴ボランティア募集)
- 囲碁将棋教室(囲碁将棋指導のボランティア募集)
- 5教科学習支援(小中高校生への学習指導のボランティア募集)
- イベントでの食事提供(出張子ども食堂及び近隣公園でのイベントの食事提供)
- 楽器演奏(歌声、口笛、オカリナ、リコーダー、ギター演奏など)皆さんと一緒に活動できることを心待ちにしております。



第1・3日曜日(13:00 ~ 18:00)

所 京都市地域・多文化交流センター

JR・近鉄「京都」徒歩15分

京都みなみの学校づくり家づくり(担当: 内藤)

南区東九条東岩本町31

TEL 090-1915-3161

障がい

≪気軽に参加してください!≫

下京区

わいわい広場(居場所)
ボランティア募集

わいわい広場とは、障害をお持ちの方が気軽に来て楽しく、ゆっくり過ごせる広場です。

その場でのボランティアさんを募集します。

【活動内容】 ●話し相手 ●準備 ●片づけ

7月15日(月・祝)、8月18日(日) 12:50~17:00

所 ひと・まち交流館 京都 3階第4会議室

市バス4・17・205「河原町正面」すぐ
京阪「清水五条」徒歩8分

わいわい広場(担当: 坂本)

TEL 090-3874-5221



≪70~80歳代の方が活躍中!≫

左京区

昼食作り 有償ボランティア

主に精神障害者を対象とした障害者福祉サービス事業所です。ご利用者向けの昼食を作っていただけませんか?

1回あたり10食前後の昼食を作ります。特に一人暮らしの利用者の皆さんは揚げ物などが中心のお弁当やお惣菜の利用が多いので、手の込んだモノでなくて野菜を中心にバランスのとれた料理を希望します。

月~金曜日 9:45~12:00 所 楽々堂

市バス「錦林車庫前」または「南田町」すぐ

謝金あり

楽々堂(担当: 橋本)

左京区浄土寺下南田町112-2

TEL 075-761-1200 FAX.075-761-1209

rakurakudo@maia.eonet.ne.jp



イベントを創り上げませんか？

右京区

welcomeやまの家手作り市
ボランティア募集

今年も敬老の日に「welcome やまの家の手作り市」を開催します。地域の方の手作り雑貨や作品、食べ物などを販売します。welcomeやまの家ご利用者とボランティアさんが一緒に作った雑貨や作品、食べ物を出店します。ゲームや駄菓子など、お子様も楽しめる企画も用意しています！運営スタッフとして一緒に楽しみ、手作り市をサポートしてくださる方を大募集します。

【活動内容】 ●事前準備のお手伝い ●販売ブースのお手伝い
【スケジュール】

8:00～ 準備
9:00～12:00 手作り市開催(やまの家の出店者としてお手伝いをしていただきます)
12:00 手作り市終了・片付け
13:00 ボランティアさんみんなでお昼ごはん(こちらで用意します)



一緒にイベントを創り上げていきませんか？初めての方でも“welcome”です！お気軽にお問合せください！

※雨天決行、ただし荒天中止

9月16日(月・祝) 8:00～13:00過ぎまで ※相談可

所 地域密着型サービスセンター welcomeやまの家

嵐電「山ノ内」すぐ 交通費は自己負担をお願いします

地域密着型サービスセンター welcomeやまの家

(担当：宮野) 右京区山ノ内宮前町5-10

TEL 075-813-5680 FAX.075-813-5681

新しいことはじめてみませんか？

北区

デイサービスセンター・ボランティア
をしてみませんか？

デイサービスで利用者の皆さんと、ゆったりした時間を過ごしていただくボランティアさんを大募集しています。

お話し相手や、お茶出し、一緒にレクリエーションを楽しんでいただくなど、デイサービスでの活動内容は多種多様にあります。活動を始めるのに資格や経験は一切不要。初めての方も大歓迎！ぜひ一度、下記センターまでお問い合わせください。

【活動内容の例】

- 囲碁・将棋などご利用者のお相手
- 演歌や歌など特技を活かした活動

この他にも、みなさんのできることをおたずねして活動していただきます。たくさんのご応募お待ちしております。



8月～土曜日・祝日 ※ご都合の良い時間で活動していただけますのでご相談ください。

所 衣笠老人デイサービスセンター

市バス「立命館大学前」徒歩3分

申 お電話にてお問合せください

衣笠老人デイサービスセンター (担当：大町・寺元)

北区平野上柳町28-24

TEL 075-462-9330 FAX.075-462-9310

いつでも見学にお越しください！

西京区

デイサービスセンターでの
ボランティア募集！

ウェルスタイル京都桂川デイサービスセンターは3年目を迎えた新しいデイサービスです。

【ボランティアさんをお願いしたいこと】

- お話し相手 ●お茶配り
- 入浴後の整髪のお手伝い(午前中)
- 囲碁・将棋の相手
- 絵画や習字などの特技を活かしたい方

ぜひ力をお貸しいただけませんか？ご応募お待ちしております。



8月～金曜日 10:00～12:00 14:00～16:00

所 ウェルスタイル京都桂川デイサービスセンター

市バス・京阪バス「下津林大般若町」徒歩1分
阪急「桂」徒歩18分

交通費負担します(自転車除く)

ウェルスタイル京都桂川デイサービスセンター(担当：大石)

西京区下津林南大般若町41

TEL 075-382-2001 FAX.075-382-0066

ws_day@to-toisu-k.jp

地域と楽しむ！がくさい夏祭り

北区

高齢者施設が主催する夏祭り！一緒に協力
してくれるボランティアさんを募集します

施設を利用する高齢者の方とその家族の方が楽しむことはもちろん、地域住民みなさんとの交流も兼ねて開催予定です。

毎年、来場者が200名を超える祭り運営に協力してくれる方を大募集！

お祭り好きな人、高齢福祉に興味がある人、何か人のためにしたいと思っている人…気軽にお問い合わせください。

【活動内容】

- ①メイクボラ 高齢者へメイクをしていただける方(美容関係の学生さんやお仕事をされていた方、お待ちしております)
- ②屋台ボラ 飲食の屋台運営、ごみ分別などのお手伝い

【持ち物】

活動するうえで、ご自身の必要なものはご用意ください(例：エプロン・バンダナなどの三角巾、水分補給飲料など)

※カレー、飲み物を支給します

※会場までの交通費は自己負担をお願いします

8月23日(金) ①メイクボラ 15:00～16:30
②屋台ボラ 16:00～19:00

所 介護老人保健施設「がくさい」

市バス「土天井町」徒歩5分

申 通常業務の関係上、E-Mailからいただくと大変助かります

介護老人保健施設「がくさい」夏祭り委員会

北区鷹峯土天井町54

TEL 075-494-0318 FAX.075-494-2161

jinzai@gakusai.or.jp



やりがいを見つけませんか？

左京区

日常的にお手伝いをして くださる方を募集しています

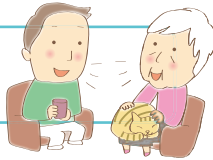

グループホームと看護付小規模多機能併設の施設です。ご近所にお住まいの方で時間に余裕のある方、学生ボランティアさんもお待ちしています。

- 創作・ものづくり活動(手芸・壁飾り・おやつ作り)
- お話し相手 ● カラオケ 他

相談しながら気軽にお手伝いいただける環境です。いつでも見学にお越しください。スタッフ一同、お待ちしております!!

L 随時 **所** ナーシングケアカノンしもがも

所 市バス「下鴨神社前」徒歩2分

ナーシングケア カノンしもがも(担当:寺西)

左京区下鴨松ノ木町64-50

TEL 070-1217-0550 FAX.050-3737-6288

✉ teranishi@canon-s.com

その他

アートに刺激を受けながらボランティアしませんか？

京都市内

KYOTO EXPERIMENT 京都国際舞台 芸術祭 2019ボランティア募集!

【主な活動内容】

- チラシ等の発送・配布、配布物作成、広報・宣伝の補助
- 展示作品の監視、関連イベントの運営・記録補助
- 障がいのある方や車いすの方の誘導補助(必要に応じて)
- 公演および関連企画の受付補助
- 託児ルームへの案内補助

【事前説明会(約90分)】

参加スケジュールについて詳しくご説明します。

- 8月 3日(土) 14:00 ロームシアター京都
- 8月 9日(金) 18:30 京都芸術センター
- 8月19日(月) 14:00 中央青少年活動センター

【ボランティアオリエンテーション(約90分)】

参加が決まった方は、いずれかの回に必ずご参加ください。

- 9月6日(金) 15:30 / 18:30
 - 9月7日(土) 11:00 / 14:00
- いずれも中京区内を予定

L 9月中旬から10月末

所 KYOTO EXPERIMENT事務局、ロームシアター京都、京都芸術センター、京都芸術劇場 春秋座、京都府立府民ホール“アルティ” 他

¥ 当事務局負担によりボランティア保険に加入、交通費自己負担

定 60名程度(応募者多数の場合は選考します)

申 公式サイトのお応募フォームまたは郵便、FAX

備 締切 8月31日(土)必着

京都国際舞台芸術祭実行委員会

KYOTO EXPERIMENT事務局

中京区少将井町229-2 第7長谷ビル6F

TEL 075-213-5839 (平日・土曜 11:00~19:00)

✉ info@kyoto-ex.jp **🌐** https://kyoto-ex.jp



イベント・講座

手話を知らなくても楽しめる!

右京区

第17回京都さがの手話まつり

今年の手話まつりのテーマは「令和 ええわ 手話の輪」

【内容】

★10:00 ~オープニングセレモニー

嵯峨中学校吹奏楽部による演奏と合唱
手話やダンスを取り入れた、見ても楽しいセレモニー

★ふれあいステージ

手話劇・手話のクイズ・嵯峨大念佛狂言・手話落語…手話を知らなくても楽しめる内容です!

★おまつり屋台村

食べ物・飲み物・楽しい商品など約30団体による模擬店

★手話がはじめての方いらっしゃい

約15分の手話教室。家族で、グループで、気軽に手話体験ができます

★嵯峨野ふれあいウォークラリー

全国手話研修センターと近隣地域をコースとした、チームで楽しむウォークラリー(参加費100円)

★レストラン ヌーベルジャポネーゼ嵐山

今年もあります、数量限定特別メニュー(700円)

★手話まつり応援券(300円)

特製パンフレットとお楽しみ抽選つき(当日券あります)
などなど、いろいろな企画を準備中!ぜひお気軽にお越しください!



L 9月1日(日) 10:00~15:30

所 全国手話研修センターコミュニティ 嵯峨野
(右京区嵯峨天龍寺広道町3-4)

所 JR「嵯峨嵐山」すぐ 嵐電「嵐電嵯峨」徒歩3分

社会福祉法人全国手話研修センター 企画課

TEL 075-873-2646 FAX.075-873-2647

✉ kikaku@com-sagano.com

🌐 https://www.com-sagano.com/



自分にとってより良い介護とは？

上京区 介護保険20年 だんだん介護が遠くなる 介護ってなに？

マイケアプラン研究会創立20周年記念 公開企画
お隣さんなしで大丈夫？シリーズ9

今回の公開企画では、20年目を迎えた介護保険制度がなぜこのように活用していくものになったのか。これから私たちは介護保険制度にどう向き合えばよいのか。午前の第1部では、介護保険制度の動向を詳しく見てこられた、岩波新書「総介護社会」の著者である小竹雅子さんをお招きし、お話をうかがいます。

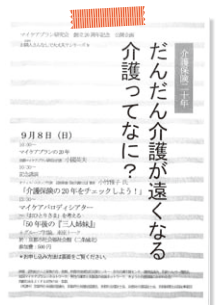

第2部はチャーホフの「三人姉妹」にヒントを得て、彼女たちの老後をパロディ仕立ての寸劇にしたものを見ていただけます。その上で今後さらに急増する独居高齢者の生き方を「自分のこと」として、小グループで大いに討論していただきます。制度の枠や、今までの価値観・倫理観にとらわれることなく、本音で語り合ってください。

- L** 9月8日(日) 10:00~16:30
- 所** 京都社会福祉会館(上京区猪熊通丸太町下中之町519)
- 🚌** 市バス「二条城前」徒歩5分、地下鉄「二条城前」徒歩10分
- ¥** 500円(終了後に交流懇親会あり、参加費4,000円)
- 申** ①氏名②人数③住所④連絡先⑤交流懇親会参加の可否をFAXまたはメール
- 備** 締切8月31日(土)
- マイケアプラン研究会**
FAX.075-392-0443
- ☑ mycareplan.hitomachi@gmail.com

健康づくりに興味のある方、必見！

伏見区 「伏見区健康づくりボランティア養成講座」受講者大募集

自分の健康のためだけでなく、伏見区の健康(意識)向上のためにも何かできれば…。

そんなすばらしい気持ちをお持ちのみなさん！ぜひこの講座で、健康づくりリポーターについて具体的に知っていただき、できることから仲間と一緒に始めてみませんか？現在、約50名のサポーター仲間が、ボランティアで地域の健康度アップのために活躍中です!!

※当日はサポーター活動を実際に見学します。

- L** 9月25日(木) 10:00~11:15
- 所** 伏見区総合庁舎2階E会議室
- 申** 不要
- 🚌** 市バス「肥後町」徒歩5分
京阪「丹波橋」または「伏見桃山」徒歩10分
- 👤** 概ね30~70歳の伏見区本所管内にお住まいの方で、健康づくりに関するボランティア活動に関心のある方
- 伏見区役所保健福祉センター健康長寿推進課**
(担当:小林・中島・山本・倉光)
伏見区鷹匠町39-2
- TEL** 075-611-1162 (8:30~17:00)



区ボランティアセンターからの情報

目で見る手話(ことば)の魅力

上京区 はじめての手話教室

聴覚障がいのある方と一緒に、楽しく手話と障がいについて学びましょう。初めての方対象なのでゆっくり安心です。



わくわく ボランティアボイス

教室がきっかけで手話学習会「みみずく」で活動しています。仲間と楽しく学習するから続けられています。



- L** 9月3日、10日(火) 19:00~20:30 (全2回連続講座)
- 所** 上京区社会福祉協議会 2階 🚌 市バス「堀川中立売」徒歩2分
- 👤** 小学生以上ならどなたでもご参加いただけます
- ¥** 200円(テキスト代) **定** 20名(先着順)
- 上京区社会福祉協議会**
上京区葎屋町通中立売下北俵町317
- TEL** 075-432-9535 FAX.075-432-9536
- ☑ jimukyoku@kamigyo-syakyo.jp

やってみよう！はじめてみよう！支え合い！

下京区 ~地域であなたの「出番」を応援！~
下京区地域支え合い活動入門講座

高齢者の暮らしに身近なところで、できる人ができる時にできる事で支え合う活動に協力できる人を求めています。一緒に活動してみませんか？

【内容】 活動を始めるために役立つ情報をお伝えします！

- ①高齢者を取り巻く状況と地域の支え合い活動の推進
- ②高齢者の身体と心、暮らしを知る
- ③“支え合い活動”を始めるための基礎知識
- ④“支え合い活動”の実際はどんなかんじ？

受講後、ご希望の方には、活動相談やフォローアップ講座も行っています。



- L** 8月29日(木) 13:30~15:30 **所** 下京総合福祉センター
- 🚌** 地下鉄「五条」徒歩5分 **👤** 支え合い活動に関心のある方
- 定** 30名(先着順) **申** 電話・FAX・メール
- 下京区地域支え合い活動創出コーディネーター**
(下京区社会福祉協議会) (担当:愛甲)
- 下京区花屋町通室町西入乾町292
- TEL** 075-361-1881 FAX.075-361-1663
- ☑ fukusi09@mediawars.ne.jp

ボランティア提供

写真を通して、日本各地を旅気分！

京都市内他

写真で旅気分を！

写真が好きで日本各地の風景など撮影してきましたが、「体の不自由な人にもいろんな場所の風景を見てほしい」と思い立ち、写真を見ていただく活動をしています。

【活動内容】

- 日本各地の風景写真(祭り、人々の様子など)を、解説とともに見ていただきます。
- 京都の三大祭や花街の芸舞妓、京都の今昔など撮りためた写真もあります。

※プロジェクター・スクリーンは持参します。

【写真プログラムリスト】

- 美しい日本……60枚
- 日本の風景……60枚
- 京都の祭り……60枚
- 京都の風景……60枚
- 祭り……60枚
- 動物と鳥……50枚
- 戦争慰霊の旅……60枚
- 沖縄と戦争……70枚



(組合わせて投影することも可能です。ご相談ください)

どのような活動内容かご説明にうかがいます。ご連絡ください(プロジェクター投影で写真をご覧いただけます)。多くの方に、写真を見て楽しんでいただきたいと思います。高齢者施設でのレクリエーションや、リラクスの時間に「写真を見る会」はいかがですか？

わくわくボランティアボイス

利用者さんは昔のことをよく覚えていて京都の行事や昔の写真を見ると、青春時代を思い出して懐かしんでおられます。



ご希望に応じて(昼間) 所 高齢者施設など

写真を見る会(担当：岩崎) 右京区花園内畑町18

TEL 075-461-2864 携帯 080-5352-3619

マンツーマンでサポートしています

下京区

パソコン習いませんか？

「ばそぼらんど京都」は、パソコン好きな者たちが集まり、ひと・まち交流館 京都1Fでパソコンサポート活動をしているボランティア団体です。ただ教えるだけでなく「パソコン仲間の輪を広げる」サポート活動を目指しています。60歳以上の方、おからだげが不自由な方に対し、パソコンの基本操作をマンツーマンでお手伝いします。費用は無料、自分のパソコンで練習できます。



サポートはご都合の良い曜日、時間が選べます。回数は週に1回(90分)を4回で終了します。その後は毎週水曜日と第3金曜日、翌土曜日と相談日を設けています。この相談日は分からないことや操作に困った時などに利用できます。またサポート終了された方にはスマホやタブレットの簡単操作もサポートしています。

わくわくボランティアボイス

サポートを受けに来られる方は60代、70代、80代とさまざまですが、最近は80代の方も多く来られます。ご高齢でも生き方が前向きな姿に感心します。



所 ひと・まち交流館 京都1Fパソコンコーナー

市バス4・17・205「河原町正面」すぐ
京阪「清水五条」徒歩8分

¥ 無料

申 毎週水曜日13:00~16:00 下記連絡先に連絡

ばそぼらんど京都

TEL 075-354-8735 ※京都市福祉ボランティアセンターからばそぼらんど京都につながります。

info@pv-land.net http://www.pv-land.net/

入って安心！楽しくボランティア！

2019
年度

ボランティア保険

ボランティア
活動保険



勇気ある一歩を支える「安心」

安心してボランティア活動を行うための心強い味方「ボランティア保険」は、ボランティア・市民活動を行う個人を対象に、年度単位(2019年4月1日~2020年3月31日*)でご加入いただける保険です。ぜひご加入ください!

※2018年度に加入し、2019年度も継続加入を希望される方は、更新手続きが必要
です。詳しくは、郵送される更新案内をご確認ください。
※ボランティア保険および福祉行事保険のパンフレットがそれぞれ別になっています。
福祉行事保険パンフレットをご希望の方は、社会福祉協議会窓口にお越しください。

基本プラン (保険料一名につき)

Sプラン	Aプラン	Bプラン
250円	300円	500円

この広告は保険の特徴を説明したものです。詳しくは商品パンフレットをご覧ください。

レクリエーション・イベント開催時に**福祉行事保険**
福祉事業をされる方のための福祉事業総合補償制度
まごころワイドもありません。

問合先・申込先

京都市福祉
ボランティアセンター
(TEL)075-354-8735
(FAX)075-354-8738

取扱代理店
株式会社 エスアールエム
専用ダイヤル
075-255-0883
(TEL)075-255-0881
(FAX)075-255-0882

引受保険会社
三井住友海上
火災保険株式会社

参加費
無料

交通費や
飲食代は
参加者負担

令和六年度

ボランティア体験講座

どこで? どんな風に? ボランティアはじめての一步

参加者募集中!

ボランティア受入を行う事業所へ出向く体験講座を開催します。

参加しやすい事業所を選んで、1日(半日)体験!

どなたでもご参加ください。

こんな方にオススメです!

ボランティアって自主性が大事というけれど、いざ自分で施設へはハードルが高いなあ...

福祉施設のボランティア活動、なんとなくわかっていづつありだけど...

そんなあなたにピッタリです!

A日程

令和元年 8月19日(月) ~ 24日(土) のうち1日

8月15日(木) 締め切り

B日程

令和元年 9月2日(月) ~ 7日(土) のうち1日

8月29日(木) 締め切り

体験・見学

- ①児童館(法人内34館)
 - ②高齢者施設(法人内19施設)
 - ③障害者施設(京都市うずまさ学園)
- ※事業所一覧は本センターHPよりご確認ください。

プログラム

- 活動前ガイダンス(各事業所担当者より)
- 体験、見学(プログラムは各事業所により異なる)
- 活動後ふりかえり(各事業所にて実施)

申込方法

①お名前 ②電話番号 ③ご住所 を下記センターへお知らせください。

自由参加

参加者ふりかえり&交流会

- 活動のふりかえり
 - 参加者交流
 - 参加証授与
- ※日時は決まり次第お知らせします。

今年の夏はボランティアでホットにチャレンジしてみませんか?

京都市福祉ボランティアセンター

〈設置〉京都市 〈運営〉社会福祉法人京都市社会福祉協議会

〒600-8127 京都市下京区西木屋町通上ノ口上る
梅湊町83番地の1(河原町通五条下る東側)「ひと・まち交流館 京都」3階

TEL 075-354-8735 FAX 075-354-8738

http://v.hitomachi-kyoto.jp/ v.info@hitomachi-kyoto.jp

京都市福祉ボランティアセンター

@kyoto_vora

- 【交通機関】
- 京都市バス4・17・205号系統「河原町正面」停留所下車
 - 京都市営地下鉄烏丸線「五条」下車、⑤番出口より徒歩約10分
 - 京阪電車「清水五条」下車、①番出口より徒歩約8分
 - 立体駐車場 最初の1時間410円、以後30分ごとに200円(混雑が予想されますので、できる限り公共交通機関をご利用ください)

- 【開所日時】
- 月～土：午前9時～午後9時半
 - 日・祝：午前9時～午後5時
 - 休館日：第3火曜日(祝日にあたる時は翌日)、年末年始

本誌に関する
ご意見・ご感想を
お待ちしております

