



ボランティアズ^{京都}



表紙特集 ボランティア×大学

立命館大学 国際交流団体 BEPPINE

フィリピンのギマラス島にあるシンカラン村で活動をしています。「家族や人との繋がりが豊かなこの村は、人間関係が希薄になった日本にとって、忘れてしまったものを思い出させてくれる空間です」と3回生の山下さんは話します。

フィリピンへは夏に現地調査を行って課題を見つけ、翌春に課題解決に向けた活動を行います。

しっかりと準備をしたつもりが、現地についてわずか1日で振り出しに戻ることも。そんなとき励ましてくれるのはシンカラン村の皆さんです。

壁にぶつかっても励まし合える人、そして仲間がいるからこそ、彼らはシンカラン村のことを愛し、ともに成長しています。

問合せ———立命館大学 国際交流団体 BEPPINE



公式サイト



公式facebook



公式Twitter



公式Instagram



毎月第1日曜日に大將軍八神社(上京区)にて開催フリーマーケット“一の市”にBEPPINEも出店しています。URL:<http://www.daishogun.or.jp/frm.html>



ボランティア募集

はじめのいっぽ

自分のために、地域のために。ボランティア活動はできるときにできるぶんだけ始めるのがコツです。

ピンと芽が出たところにまずは問い合わせてみましょう。

人生
変わっちゃう？



活動では準備してきたことがうまくいかず悔しいときもありますが、地元の人への支えや頼りになる仲間がいるからこそ、楽しく取り組んでいます。



国際交流団体 BEPPINE (3回生)

山下 栞奈さん



1回生でも責任のある役割も任せられ、やりがいを感じています。フリーマーケットの売上げが活動資金になります。いらなくなった服や雑貨の提供お待ちしております。

国際交流団体 BEPPINE (2回生)

清水 琴葉さん

先輩とも仲が良く、アットホームな雰囲気大好きです。活動理念もわかりやすく楽しいです。



国際交流団体 BEPPINE (2回生)

其田 月さん



元々国際交流や異文化に興味・関心があり参加しました。先輩とフラットな関係で、同じ目線に立つて活動ができるので楽しいです。

国際交流団体 BEPPINE (1回生)

窪田 壮一郎さん

ご不明な点は福祉ボランティアセンターまで

子ども



子ども好き歓迎！力自慢大歓迎！

伏見区

保育園のおまつりで おもちをついていただけませんか？

保護者と職員と共に作りあげる“くりのみまつり”のもちつきコーナーでおもちをついてくださる方を募集しています。

迫力あるもちつきで子どもたちを笑顔いっぱいにしていただけませんか？一緒にまつりを盛り上げましょう！

11月17日(日) 10:00~14:00

所 くりのみ保育園

地下鉄「石田」徒歩15分
京阪「六地藏」徒歩20分

くりのみ保育園 (担当：加藤)

伏見区小栗栖中山田町21-11

TEL 075-572-2887 FAX.075-572-2930



子ども食堂、一緒に創りましょう！

北区

新大宮商店街子ども食堂「え〜し〜び〜キッチン」 企画運営スタッフ募集 (リーダー希望者もOK)

新たに子ども食堂を立ち上げるための、企画運営ボランティアスタッフの募集です。新大宮商店街のみなさんの協力を得て、現在準備を進めています。

こんなことをやってみたい、これならできそう、みなさんのアイデアも大募集。地域の子もたちが楽しめる居場所づくりに、私たちとともに始めてみませんか。

開催に向けた打合せ日など、改めて連絡します。

所 新大宮広場(北区紫竹西桃ノ本町60-4)

大学生～30歳くらいまで

¥800円(交通費として支給)

以下、連絡先へまずはご連絡ください。

NPO法人グランドライン (担当：宮阪)

TEL 080-4491-7893

akaijapos@yahoo.co.jp



ふたばのきもち

情報発信で困ってませんか？

「活動する仲間を増やしたい！」

「イベントに人を集めたい！」

みなさまのボランティア募集やイベント情報を本誌の他、ホームページ・メルマガ・SNSでもご紹介できます！月刊誌は前々月末日正午締切(例：12・1月号の場合、申込締切は10月31日)、ほかは随時受付中です。

くわしくは京都市福祉ボランティアセンターまで

あなたの活動を
広めたい！

障がい

\\ 気軽に参加してください! \\

下京区

\\ わいわい広場 / (居場所) ボランティア募集

わいわい広場とは、障がいをお持ちの方が気軽に来て楽しく、ゆっくり過ごせる広場です。

その場でのボランティアさんを募集します。

[活動内容]

- 当事者との話し相手
- 準備
- 片づけ
- レクリエーションのお手伝い



L 10月22日(火・祝)、
11月4日(月・振替休日) 12:50~17:00

所 ①ひと・まち交流館 京都 2階和室
②ひと・まち交流館 京都 2階第1・2会議室

🚌 市バス4・17・205「河原町正面」すぐ
京阪「清水五条」徒歩8分

わいわい広場(担当:坂本)

TEL 090-3874-5221

\\ はるの里まつりも21回目!人と人がつながりあおう! \\

西京区

第21回 はるの里まつりのボランティア募集!!

地域の方々や団体との実行委員会による“はるの里まつり”を今年も開催します。障がいのある仲間は、ステージや販売で大活躍! ボランティア未経験の方も大歓迎、毎年、学生ボランティアさんも活躍されています。

ご連絡お待ちしております。

[活動内容]

- 会場設営や片付け
- 模擬店、自主製品の販売
- ステージや企画の補助 など

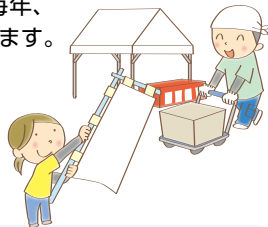

L ①当日 11月17日(日) 9:00~14:30、14:30~ 片付け
②準備 11月16日(土) 10:00~17:00 (随時)
※10月中旬よりまつり準備は始まっています。見学の方も大歓迎です。

所 生活介護事業所はるの里 **🚌** 市バス「国道三ノ宮」徒歩5分

申 以下、連絡先へまずはご連絡ください。

生活介護事業所 はるの里(担当:出田・千葉)
西京区御陵谷町7-1

TEL&FAX 075-394-5930

✉ harunosato@tuba.ocn.ne.jp

\\ 難病患者さんをサポートしていただけませんか? \\

京都市内
他

難病患者さんへのボランティア募集

講演会や交流会など、患者さんの活動の場でサポートをお願いします。専門的な知識は不要です。府内在住・在勤の18歳以上の方であれば、どなたでもご参加いただけます。

難病とは?

- 原因が不明で、治療方法が未確立、長期の療養を必要とする病気です。
 - 症状に波があったり、外見からわかりにくく、周りの人に理解されにくい「生活のしづらさ」があります。
- ※ボランティア登録あたり、難病ボランティア養成講座の受講をご案内しています。

わくわくボランティアボイス

今の状態を少しでも
良くしたいという患者さん
たちの熱い思いが伝わってきて、
感動した

身近な地域での
交流会に参加することが
できて良かった



L 月1回程度(ボランティア派遣依頼団体の希望により対応)

所 京都市内・他

京都難病相談・支援センター

上京区下立売通新町西入敷ノ内町 京都府庁2号館6階

TEL 075-414-7830 FAX.075-414-7832

高齢

\\ 初心者の方も大歓迎! \\

伏見区

デイサービスでのボランティアをしてみませんか?

デイサービスで利用者の方と楽しく
過ごして下さる方を募集中!

[活動内容] ● 入浴後の整髪

● お茶出し ● お話相手 など

明るく元気な方が多い施設です。一人で不安な方は友達とご一緒にでもOKです。難しい活動ではありませんのでお気軽にお越しください! 私たちと一緒に楽しい時間を過ごしましょう!

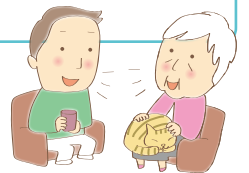

L 月~土10:00~12:00 **所** デイサービス夢眠ふかくさ

🚌 京阪「藤森」徒歩10分

¥ 交通費上限1,000円支給(但し公共交通機関のみ。要領収書)

申 電話・FAX・E-Mail

デイサービスセンター夢眠ふかくさ(担当:中野)

伏見区深草仙石屋敷町51

TEL 075-645-7575 FAX.075-645-7576

✉ office-fukakusa@mumingroup.jp



※認知症専門棟を有する施設です！

右京区 **介護老人保健施設でボランティアをしてみませんか？**

月曜日の午前中に高齢者施設でボランティア活動をしてみませんか？

- 【活動内容】 ●シーツの交換 ●入浴後の整髪のお手伝い
●施設や設備に関する活動 など

その他活動内容はたくさんありますので、皆様のご希望に沿いながら取り組んでいただけます。

経験のある方も初めてボランティア活動をされる方も問わず大募集です！ぜひ皆様のお力を貸してください!!

L 毎週月曜日10:00~12:00

所 介護老人保健施設 ケア・スポット梅津

🚶 市バス「梅宮大社前」徒歩6分、阪急「松尾大社」徒歩10分

💵 交通費自己負担

医療法人平盛会 介護老人保健施設
ケア・スポット梅津(担当：濱田)

右京区梅津尻溝町66-1

TEL 075-863-2185 FAX.075-873-1396

✉ cs-umezu.sw@hotmail.co.jp



※相談員養成講座・初心者向け傾聴体験講座のお知らせ

京都市内 **あなたも聴き上手になりませんか？**

①第43期ボランティア相談員養成講座の受講生募集

- 【講座内容】 1年次 1泊研修・講義・グループ研修や実習
(講座は主に土曜午後です)
2年次 インターン実習および各種研修

②初心者向け傾聴体験講座

しんどい時、誰かに話を聞いてもらおうと楽になります。でも余計なアドバイスをされると、さらに辛くなってしまいます。「話を聴く」という体験をしてみませんか？少しでも生きやすい社会になるよう、あなたも聴き上手になりませんか？

わくわく
ボランティアボイス



日頃からいろいろな人と関わる中で、人の話が聴けるようになりたい、という思いがあり応募しました。学び続け、まわりに助けられながら、気がつけば10年が経ちました(30期)。

イベント・講座

※だまってたらあかん！

下京区 **よりよい介護をつくる市民ネットワーク 第4回シンポジウム 当事者が語る「介護保険のええとこ！不安なとこ！」**

介護保険制度が創設されて20年。高齢者を安心して暮らせる制度になったのでしょうか。介護の社会化は遠のき、家族や自助が強調されています。

第4回の今回は、全員当事者が登場し、生の声をお伝えします。市民全体の介護保険になるように、参加の皆様と一緒に疑問や要望を出し合ひましょう。ぜひお誘いあわせのうえでご参加ください。



L 10月27日(日) 13:30~16:40

所 ひと・まち交流館 京都 大会議室

🚶 市バス4・17・205「河原町正面」すぐ
京阪「清水五条」徒歩8分

💵 資料代 300円(申込不要)

よりよい介護をつくる市民ネットワーク(担当：那須)

TEL 075-441-1266 FAX.075-366-8421

L ①第43期ボランティア相談員養成講座

- 1年次 2020年5月16日~2021年3月
2年次 2021年4月~2022年3月

※詳しくはホームページをご覧ください。

②初心者向け傾聴体験講座

- 10月13日(日) 14:00~16:00
10月22日(火・祝) 14:00~16:00
11月8日(金) 18:30~20:30
11月15日(金) 18:30~20:30

※講座内容はいずれも同じです。

所 ①京都市内

②ハートピア京都(中京区竹屋町通烏丸東入る清水町375番地)

🚶 ②地下鉄「丸太町」すぐ

- 👤** ①20~68歳の方、学歴・職業・経験不問、ころざしのある方
②初心者ならどなたでも

💵 ①1年次前期20,000円(他に1泊研修費9,000円)後期15,000円、2年次10,000円

※今期は35歳以下の方は、1年次受講料(前期・後期)がそれぞれ半額になります

②無料

定 ①50名 ②各30名

申 ①②ともに申込必要(電話にてお問合せ)

社会福祉法人 京都いのちの電話

TEL 075-864-1133 FAX.075-864-1134

🌐 http://kyoto-lifeline.com/

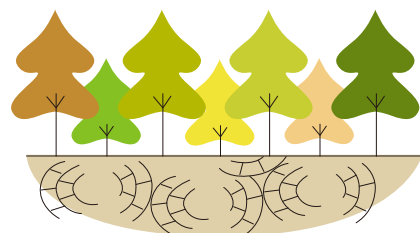

子どもたちの代替的ケアの新たな展開

左京区

〈子どもと家庭福祉の公開講座〉「子どもたちの最善の利益」をどう保障できるか

2017年6月の改正児童福祉法により、子どもが権利主体であることが位置付けられ、子どもの家庭養育優先の原則が明記されました。

法改正の理念を具体化するため、厚生労働省から専門委員会での検討をふまえ、これまでの「社会的養護の課題と将来像(2011年)」を全面的に見直し、「新しい社会的養育ビジョン」とそれまでに至る工程が示されました(2017年8月)。

「新ビジョン」では家庭における養育が困難または適当でない場合、社会的養護が必要な子どもの約9割が施設入所している現状をふまえ、里親への委託率の大幅な向上をめざして具体的な数値目標を掲げています。

この公開講座では「新ビジョン」に盛り込まれている社会的養護に関する方向性について、山口先生から里親制度と特別養子縁組に焦点を当ててお話しいたします。

【講師】 山口 敬子氏(京都府立大学 公共政策学部 講師)

10月27日(日) 13:30~15:30

京都府立大学 2号館1階26講義室(左京区下鴨半木町1-5)

地下鉄「北山」徒歩10分、市バス「府立大学前」徒歩10分

子ども家庭福祉の関係者(市町村・児童相談所・児童福祉施設の職員等)、里親、里親会、教職員、社会福祉士、精神保健福祉士、研究者・学生・院生、一般市民など

無料

①氏名 ②住所 ③連絡先をFAX・郵送・E-Mailにて申込(社会福祉士会会員の方は所属都道府県士会・会員番号もお書きください)

締切 10月19日(土)

一般社団法人京都社会福祉士会

上京区猪熊通丸太町下る仲之町519 京都社会福祉会館2F

TEL 075-803-1574 FAX.075-803-1575

cswwkyoto@mediawars.ne.jp



シニア向けの音楽福祉プログラムをご紹介します

上京区

シニア向け音楽福祉プログラム企画交流会開催!

超高齢化していく日本社会において、認知症の高齢者、福祉施設の入所者、介護予備軍といわれるシニア世代が、いつまでも心豊かに、生き生きと過ごせるよう、音楽福祉プログラムの多様な企画内容を、実演を交えつつ関心ある方々で情報共有していく交流会です。

音楽ボランティア、福祉施設関係者、高齢者、家族の方、どなたでもご参加大歓迎です。世代に合ったどんなプログラムを作っていけるか、一緒に考えてみませんか? みんなで楽しく情報共有しましょう!

【内容】

- あなたにとって、幼少期の思い出となる曲は何ですか? 青春の思い出となる曲は何ですか? アンケート結果発表!
- シニア向けの音楽レクリエーション、成功・失敗談
- 音楽プラスαで心身共に元気になるひと工夫、こんな活動、こんなプログラムありますよ!



10月20日(日) 14:00~16:00

ハートピア京都(中京区竹屋町通烏丸東入る清水町375番地)

地下鉄「丸太町」すぐ

音楽ボランティアを行っている人たち、福祉施設関係者、高齢者、介護者、一般の方

無料 定 80名(先着順)

はればれホームページの予約フォームより申込

音楽福祉工房はればれ

TEL 075-241-4747

https://uemuramusic.wixsite.com/harebare



京都市福祉ボランティアセンターに
寄せられる質問にお答えします。

教えて!

ふたばちゃん その20



Q

福祉ボランティアセンターでは月刊誌以外に
広報のお手伝いをしてもらうことはできますか?

A

チラシの配架とSNSでの情報発信をしています。

Twitter、Facebookではいつでも情報を手に入れることができます。

ぜひご検討ください(写真必須。福祉ボランティアに関する情報に限ります)。

\\ 手引き体験をしてみませんか? //

北区

「視覚障害者サポート講座」

「視覚障害者」と言うと全く目が見えない人を思い浮かべる方もおられると思いますが、見えにくさは人によって様々です。

また障害を負った時期や年齢・経験などによって、不自由に感じる内容も異なります。

そのような視覚障害者の特性を知っていただき、これからサポートをしてくださる方を広く求めています。

今回の講座では、視覚障害者との交流も取り入れています。この機会に「街中で視覚障害者と出会ったときにサポートするための方法を学びたい」などの思いをお持ちの方、ぜひご参加ください。

L 11月1日(金) 13:30~16:00

所 京都ライトハウス4階あけぼのホール
(北区紫野花ノ坊町11)

🚌 市バス「ライトハウス前」すぐ、
「千本北大路」徒歩3分

申 ①氏名 ②住所 ③連絡先を電話・FAXまたは郵送

備 締切 10月18日(金)

公益社団法人 京都府視覚障害者協会 (担当: 鹿島)
北区紫野花ノ坊町11番地

TEL 075-462-2414 FAX.075-462-4402



\\ 認知症の人にやさしいまちづくり //

上京区

オレンジカフェ上京 スタッフ養成講座

認知症の人と家族、認知症に関心のある人がほっとくつろげるカフェをいっしょに作りませんか。ボランティアと福祉専門職がいっしょにスタッフとして活動しています。

◇オレンジカフェ上京開催日◇

日時: 第4日曜14:00~16:00 会場: 花友じゅらくだい

わくわくボランティアボイス



講座で、認知症について学んだり、スタッフや参加者からの声も聞けるので安心して活動を始められました。カフェ開催日は、私もみなさんとのおしゃべりを楽しみにしています

L ①11月16日(土) ②12月8日(日) ③1月11日(土)
13:30~15:30 (全3回連続講座)

所 花友じゅらくだい
(上京区中立売通智恵光院西入多門町445-4)

🚌 市バス「智恵光院中立売」徒歩1分

👤 上京区在住・在勤・在学の方 **申** 電話・FAX・E-Mail

オレンジカフェ上京 実行委員会

(担当: 上京区社会福祉協議会)
上京区葎屋町通中立売下北俵町317

TEL 075-432-9535 FAX.075-432-9536

✉ jimukyoku@kamigyo-syakyo.jp

区ボランティアからの情報

\\ 楽しさいっぱい! //

山科区

ぐるっとふれ愛まちフェスタ in 山科 開催&ボランティア募集

山科商店街と醍醐街道・渋谷街道周辺の福祉施設を中心に、子ども大人も楽しめるおまつりを開催します。

フリーマーケット、模擬店、遊びのコーナー、ステージ発表など楽しさいっぱい! スタンブラリーに参加して、各会場を回ると先着500人に景品あり♪

☆ボランティア募集☆

- 開催場所周辺の交通整理 ● イベントのお手伝い

L 11月4日(月・振替休日) 雨天決行
イベント開催時間 11:00~15:30
ボランティア活動時間 9:00~17:00

所 JR山科駅南西部(醍醐街道・渋谷街道周辺)

🚌 JR・地下鉄「山科」徒歩10分

申 ボランティア希望の方は、
①名前②メールアドレス③電話番号をお伝えください

備 締切 10月28日(月)

「ぐるっとふれ愛まちフェスタ in 山科」連絡協議会

(担当: 山科区社会福祉協議会 三崎)

山科区西野大手先町2-1

TEL 075-593-1294 FAX.075-594-0294

✉ fukusi08@mediawars.ne.jp

🌐 <http://www.mediawars.ne.jp/fukusi08>



\\ ボランティア活動の“実際”を聞いてみよう! //

中京区

ワクワクすることを見つけよう! ボランティアしたい人あつまれ~(中京区ボランティア入門講座)

中京区で活動中のボランティア・市民活動グループ「中京・ゆい」のメンバーよりボランティア活動の実際をご紹介します!

テーブルを囲み、参加者みなさんの交流タイムもあります。

「中京・ゆい」からのプチギフトもあります!

- 自分のために、誰かのために、何かできることはないかな?
 - ボランティアを始めたいとは思っているけれど…
- そんな方にぴったりの内容です。いつでも始められる、でも、気になった今が始めどき。みなさんのご参加をお待ちしています。

L 11月8日(金) 10:00~12:00

所 中京区社会福祉協議会
(元教業小学校 南館1階 会議室)

👤 関心のある方 **¥** 無料

申 電話・FAX・HPより申込

備 締切 11月1日(金)

中京区社会福祉協議会 (担当: 清水、石田)

中京区大宮通御池下三坊大宮町121-2

TEL 075-822-1011 FAX.075-822-1829

✉ fukusi06@mediawars.ne.jp



こころの病のある人が安心して暮らせる社会を目指して

東山区

こころの病の人を支える入門講座

こころの病を正しく理解し、誰もが安心して暮らせる地域づくりを目指し講座を開催します。

①第1講座

「自分や相手のこころを知ろう」

講師：竹村 隆太氏(竹村診療所(精神科)院長)

②第2講座

「こころと心のふれあい体験」

〈体験施設〉

- オリーブホットハウス(山科区)
- ジョイント・ほっと(下京区)
- ブラウンハウス五条(東山区)
- ふらっとりすべえす(東山区)

③第3講座 「体験交流会」

1. 経験者の体験談
2. ボランティアとして大切なこと
3. 交流会

※第1・3講座のみの受講も可能です。ぜひお申込みください。



- L** ①10月17日(木) 13:30~15:30
 ②10月24日(木)~11月15日(金)のうち1日または半日
 ③11月21日(木) 13:30~15:00
- 所** ①10月17日(木) やすらぎ・ふれあい館
 ②10月24日(木)~11月15日(金) 各体験受入施設
 ③11月21日(木) やすらぎ・ふれあい館

所 ①・③市バス・京阪バス「五条坂」すぐ

定 ①第1講座30名 ②第2・3講座15名

申 ①氏名 ②お住まいの学区 ③連絡先 ④年齢を電話、FAX、E-Mailで申込

東山区社会福祉協議会(担当：越野、西田)

東山区五条通大和大路東入5丁目梅林町576

「やすらぎ・ふれあい館内」

TEL 075-551-4849 FAX.075-551-4858

✉ yasufurekan@yasufurekan.com

関係機関からの情報

大会を支える8000人のパワー

京都市内

京都マラソン2020 団体ボランティア募集

来年2月16日(日)に開催する「京都マラソン2020」を支えるボランティアを募集しています。

【団体ボランティア(6名以上の集団で申し込まれる方々)活動内容】

- 各会場での案内及び誘導、給水・給食、ランナー受付など「大会運営」
- 地下通路等を利用してコース横断される方の自転車・ベビーカー等を運ぶ「自転車等運搬補助」
 ※「自転車等運搬補助」はランナー対応ではなく、応援者や通行者への対応となるため、コースからはなれた場所での活動となります。
- 詳細はホームページ等でご確認ください。
- 活動内容の詳細な希望は受け付けておりません。



- L** 令和2年2月13日(木)~16日(日)
- 所** 京都マラソンコース沿道及び受付会場(みやこめっせ)等
- 申** 参加申込書を郵送またはホームページフォームから
 ※FAX・メール不可
- 備** 締切 10月24日(木)先着順

京都マラソンボランティアセンター

大阪市北区豊崎2-7-9 豊崎いずみビル1F
 株式会社ウエスト内 京都マラソンボランティアセンター分室

TEL 050-3567-2749 (平日10:00~17:00)

✉ kyoto-marathon@dentsu.co.jp

🌐 <https://www.kyoto-marathon.com/>

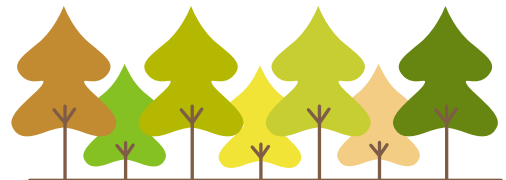

入って安心！楽しくボランティア！

2019年度 **ボランティア保険** ボランティア活動保険



勇気ある一歩を支える「安心」

安心してボランティア活動を行うための心強い味方「ボランティア保険」は、ボランティア・市民活動を行う個人を対象に、年度単位(2019年4月1日~2020年3月31日*)でご加入いただける保険です。ぜひご加入ください!

※2018年度に加入し、2019年度も継続加入を希望される方は、更新手続きが必要です。詳しくは、郵送される更新案内をご確認ください。
 ※ボランティア保険および福祉行事保険のパンフレットがそれぞれ別になっています。福祉行事保険パンフレットをご希望の方は、社会福祉協議会窓口にお越しください。

基本プラン(保険料一名につき)

Sプラン 250円 Aプラン 300円 Bプラン 500円

この広告は保険の特徴を説明したものです。詳しくは商品パンフレットをご覧ください。

レクリエーション・イベント開催時に**福祉行事保険**
 福祉事業をされる方のための福祉事業総合補償制度
まごころワイドもあります。

問合先・申込先

京都市福祉
 ボランティアセンター
 (TEL)075-354-8735
 (FAX)075-354-8738

取扱代理店
 株式会社 エスアールエム
 専用ダイヤル
 075-255-0883
 (TEL)075-255-0881
 (FAX)075-255-0882

引受保険会社
 三井住友海上
 火災保険株式会社

今年も開催!

ほほえみ広場 2019

「ほほえみ広場2019」は障がいのある市民の方への理解の促進と社会参加の推進を目的に、障がいのある人もない人も共に交流するイベントです。50を超える模擬店・バザーの出店やステージ企画、レクリエーションなどの企画が盛りだくさん!ぜひお越しください!



日時 10月19日(土)
10:00~16:00 ※雨天決行

場所 梅小路公園芝生広場
(下京区)

ステージプログラム

- 12:30 **式典**
主催者紹介(実行委員会の各団体紹介)
「心の輪を広げる体験作文」及び
「みやこユニバーサルデザイン賞」入賞者の表彰式
- 13:15 **手話歌ライブ**
フッチー
「fucchiE」の手話を用いたライブパフォーマンス
- 13:30 **コーラス部会「やわらぎ」**
京都府肢体障害者協会コーラス部会「やわらぎ」の温かな合唱
- 13:45 **みんなでダンス**
ジョイ オフ ダンス
「JOY OF DANCE」による元気いっぱいなダンス
- 14:00 **和太鼓演奏**
白河総合支援学校和太鼓部による迫力ある和太鼓演奏
- 14:15 **ふしぎなマジック** 楽しいマジックの披露
- 14:30 **はったつソングで発達凸凹の世界をのぞいてみませんか?**
「応援ソングライター yu-ka」による『はったつソング』のピアノ弾き語り
- 14:45 **オカリナ演奏** 「スマイル」によるオカリナ演奏
- 15:00 **高知よさこい鳴子踊り、南中ソーラン**
「京都手をつなぐ育成会よさこい踊り隊」による踊りを披露



レクリエーションコーナー

- 10:15~12:00
 - 13:00~15:00
- 当日受付**
どなたでもご参加いただけます
- 障害者スポーツ体験**
午前 車いすの操作体験やフライングディスクなど、ぜひご参加ください!
- レクリエーション**
午前 『巨大だるま落とし』『お菓子食い競走』など。
午後 みんなで楽しめる色々なゲームを体験できます。



問合せ先 京都いつでもコール
(8:00~21:00・年中無休)
※中止時の問い合わせも上記までご連絡ください。

みなここ
TEL: 075-661-3755
ごようはここ
FAX: 075-661-5855

京都市福祉ボランティアセンター

〈設置〉京都市 〈運営〉社会福祉法人京都市社会福祉協議会
〒600-8127 京都市下京区西木屋町通上ノ口上る
梅湊町83番地の1 (河原町通五条下る東側)「ひと・まち交流館 京都」3階
TEL 075-354-8735 FAX 075-354-8738
http://v.hitomachi-kyoto.jp/ v.info@hitomachi-kyoto.jp
京都市福祉ボランティアセンター @kyoto_vora

【交通機関】 ●京都市バス4・17・205号系統「河原町正面」停留所下車
●京都市営地下鉄烏丸線「五条」下車、⑤番出口より徒歩約10分
●京阪電車「清水五条」下車、①番出口より徒歩約8分
●立体駐車場 最初の1時間410円、以後30分ごとに200円
(混雑が予想されますので、できる限り公共交通機関をご利用ください)

【開所日時】 ●月~土: 午前9時~午後9時半 ●日・祝: 午前9時~午後5時
●休館日: 第3火曜日(祝日にあたる時は翌日)、年末年始

本誌に関する
ご意見・ご感想を
お待ちしております

